商業業務地面積の変化（H18～H22）

※商業業務地とは店舗、事務所等が集積している地区で5,000㎡以上のひとかたまりの区域

東部大阪都市計画区域
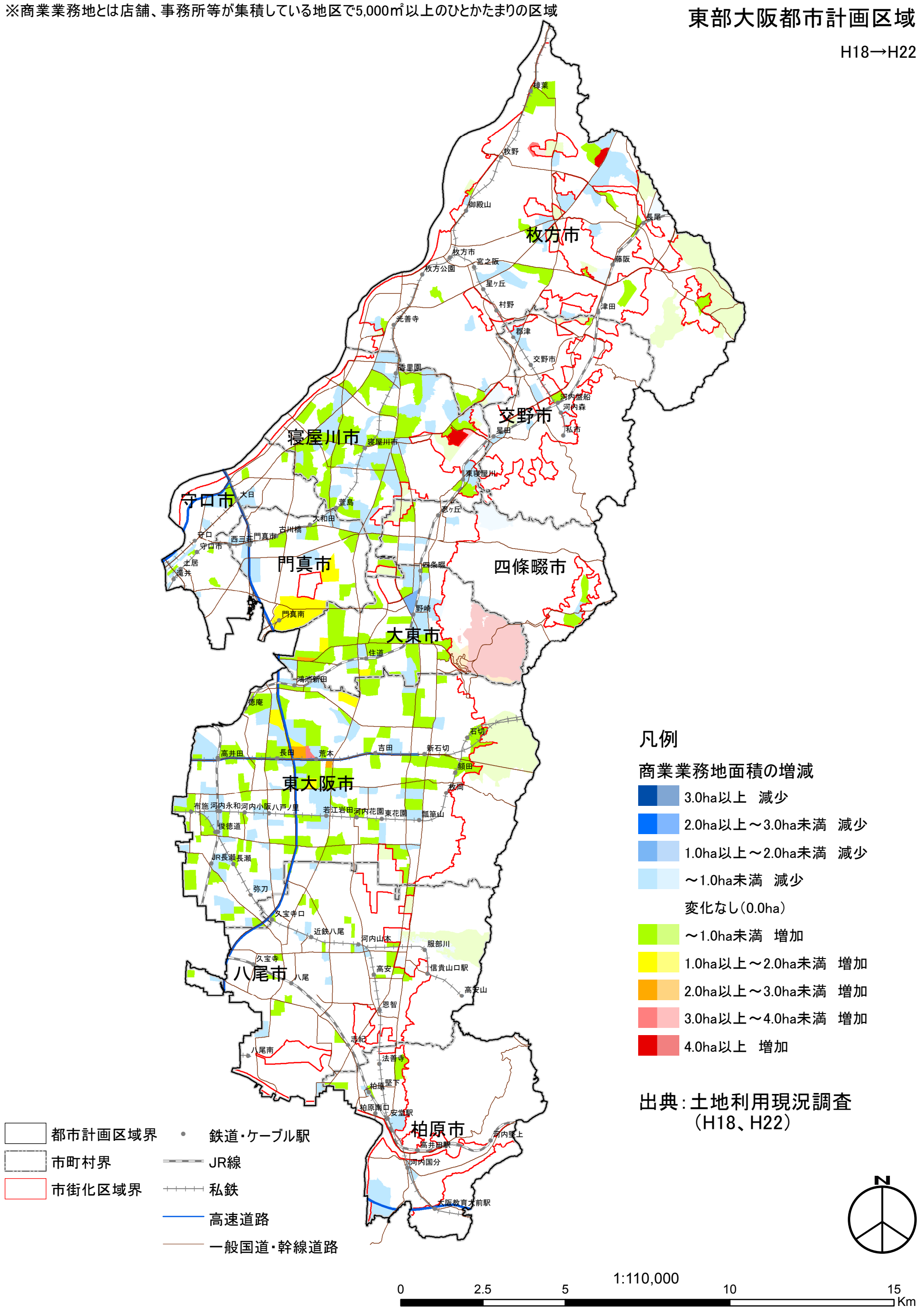
H18→H22