商業業務地面積の変化（H18～H22）

南部大阪都市計画区域（2/2）

※商業業務地とは店舗、事務所等が集積している地区で5,000㎡以上のひとかたまりの区域

H18→H22

凡例

商業業務地面積の増減

- 3.0ha以上　減少
- 2.0ha以上～3.0ha未満　減少
- 1.0ha以上～2.0ha未満　減少
- ～1.0ha未満　減少
- 変化なし（0.0ha）
- ～1.0ha未満　増加
- 1.0ha以上～2.0ha未満　増加
- 2.0ha以上～3.0ha未満　増加
- 3.0ha以上～4.0ha未満　増加
- 4.0ha以上　増加

出典：土地利用現況調査（H18、H22）

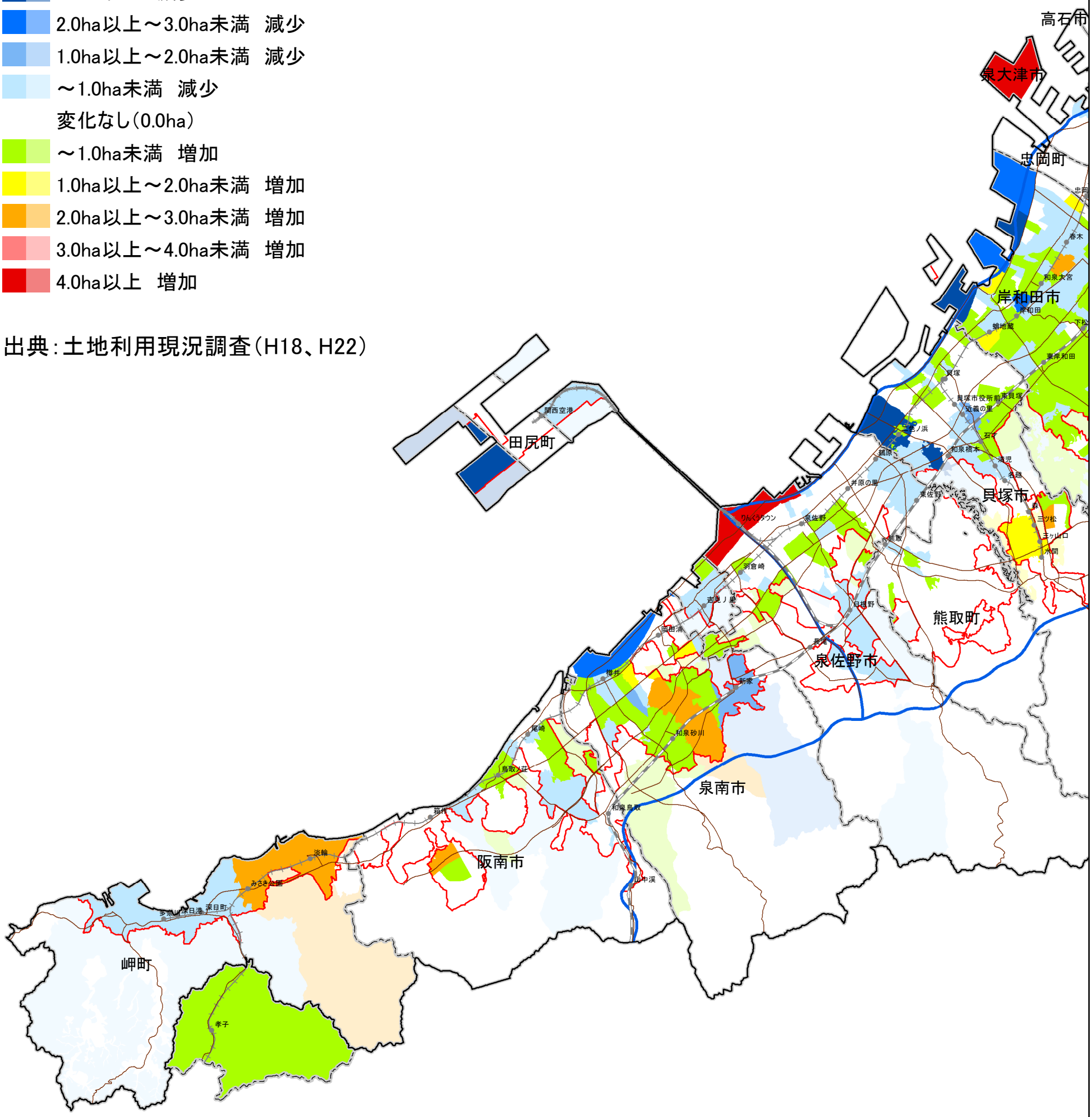

都市計画区域界
市町村界
市街化区域界
鉄道・ケーブル駅
JR線
私鉄
高速道路
一般国道・幹線道路

N

1:110,000

0　2.5　5　10　15 Km